

IX Seminário Interno de Avaliação da Pós-graduação

“Histórico do Processo de Implantação da
Autoavaliação nos Programas de Pós-graduação
stricto sensu da UEMS”

Programa: Pós Graduação em Recursos Naturais PGRN
Coordenador(a): Prof. Dr. Etenaldo Felipe Santiago
Coord. Adjunto: Prof. Dr. Gilberto José de Arruda

Situação do processo de autoavaliação no Programa

Autoavaliação		O que foi realizado	Porque	Como	Período		INDICADOR	Se estabeleceu algum indicador indique a fórmula estabelecida
Etapa que se encontra	Objetivos atendidos	Descrever as ações de forma resumida	Motivo e benefício da ação foi atingido?	Procedimento utilizado no processo de autoavaliação	Data de início	Data de término	Elaborou algum indicador para avaliar o processo?	
Meio termo	Condução da Auto avaliação No PPG	Aquisição de dados dos indicadores de produção;	Nortear tomadas de decisão;	Processam. Inform. de produção Lattes;	01.01.2021	31.12.2022	IndProd Docente	$\text{IndProd} = [(n^\circ A1 \times 1,0) + (n^\circ A2 \times 0,85) + (n^\circ A3 \times 0,7) + (n^\circ A4 \times 0,6) + (n^\circ B1 \times 0,5) + (n^\circ B2 \times 0,35) + (n^\circ B3 \times 0,2) + (n^\circ B4 \times 0,1)] / (\sum \text{Docentes})$
		Revisão de normas e processos;	Melhoria resultados nos indicadores de produção;	Reuniões com a CN; Colegiado	13.12.2022	-		
		Estudo do parecer da CA	Identif. de inconsistências	Reuniões CAA	02.09.2022	26.09.2022		
		Elaboração do documento de reconsideração;	avaliação pelo CA	Reuniões CAA	02.09.2022	26.09.2022		

Implantação da autoavaliação

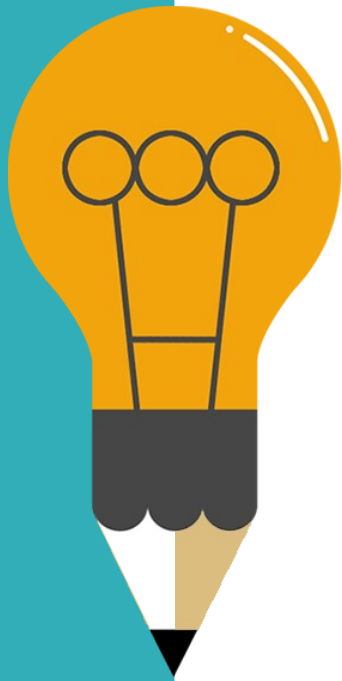

01

Resultados obtidos com o processo de autoavaliação

02

Relato do processo de implantação

03

Desafios e conquistas no processo de implantação da autoavaliação

Obrigado(a)!



<https://www.uems.br/cursos/pos-graduacao/recursos-naturais-doutorado-dourados>



67 3902-2652



E-mail pgrn@uems.br